九一七年五月十六日
第二十一號

誠報

倫敦出版
每冊大洋五分
本畫報每月兩冊

西歐戰地英砲之活動

勝利法軍之戰圖

步兵聯隊進行至戰線

將交戰時馬兵列隊備巡閱

備於陣後之衆砲

戰火線後準備施放之臼砲

大堆砲彈待運送至戰線

砲彈廠中製造砲彈將成時之圖

西歐英軍陣地有味之圖影

特造小火車滿載兵士向戰陣開發

清除地上障礙物以安置一重砲

置彈於壕溝凹砲上而發放之

馳送軍書者停止道傍察其地圖

一汽車陷淤泥中他車曳而出之

在戰線後之行動工作場供修理器物之用

英軍大敗德

運軍火至戰線之輕便鐵道

英國兵士在奪

蘇格蘭某隊進佔奪自德軍之新地

奔走送砲彈為交戰時巨砲之用

英軍邇來大勝攻取德人所佔之城鎮甚

德人於西歐

奪得德軍所佔地後工程隊築一鐵道於其上

得城中之興采

馬兵追擊退敗之德軍

攻取德軍壕溝後英軍工程隊築橋架之

甚多此上所示即英兵士入其一之圖也

英軍所用之戰時省力器

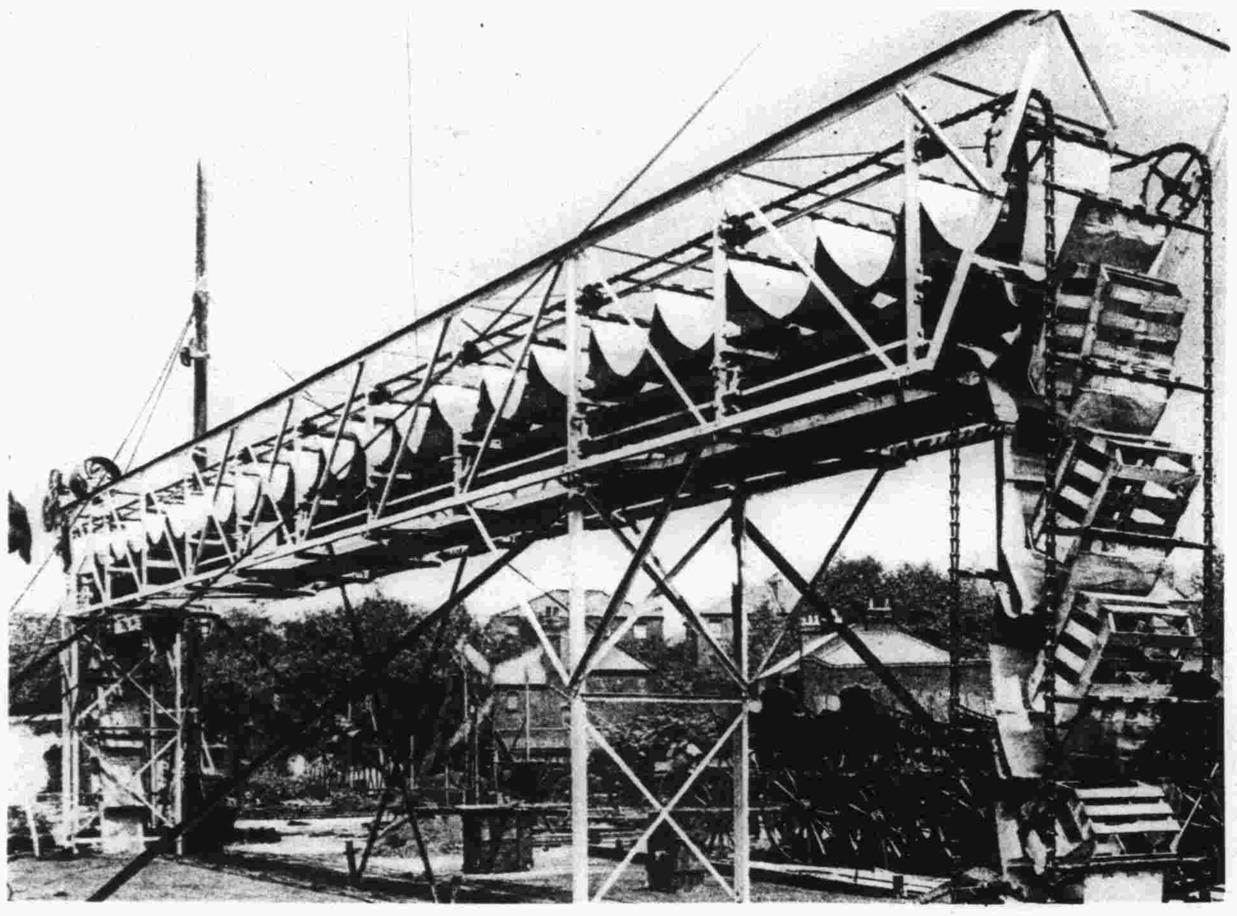

起卸水菓簍之機器

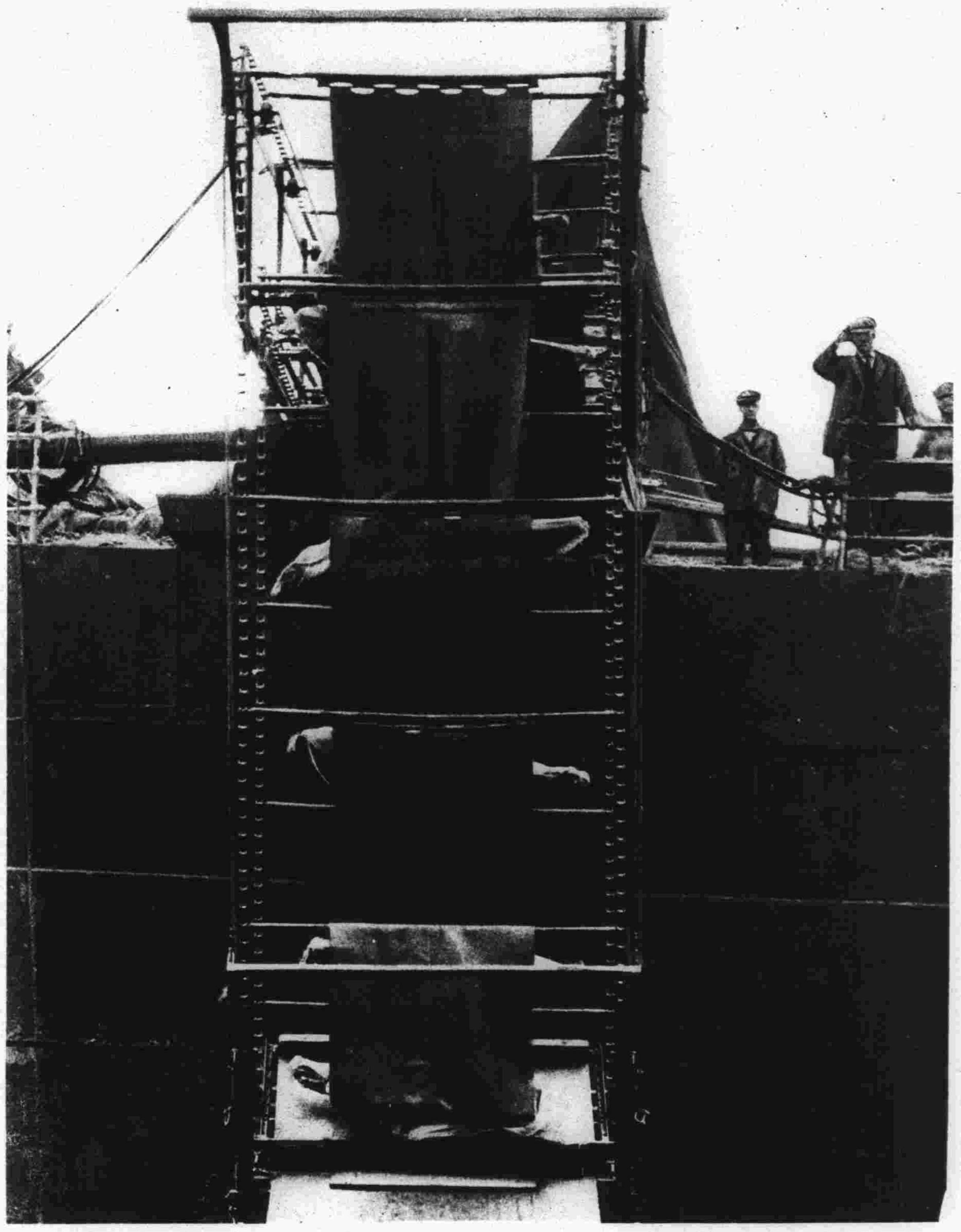

此機器正由舟中起肉上岸

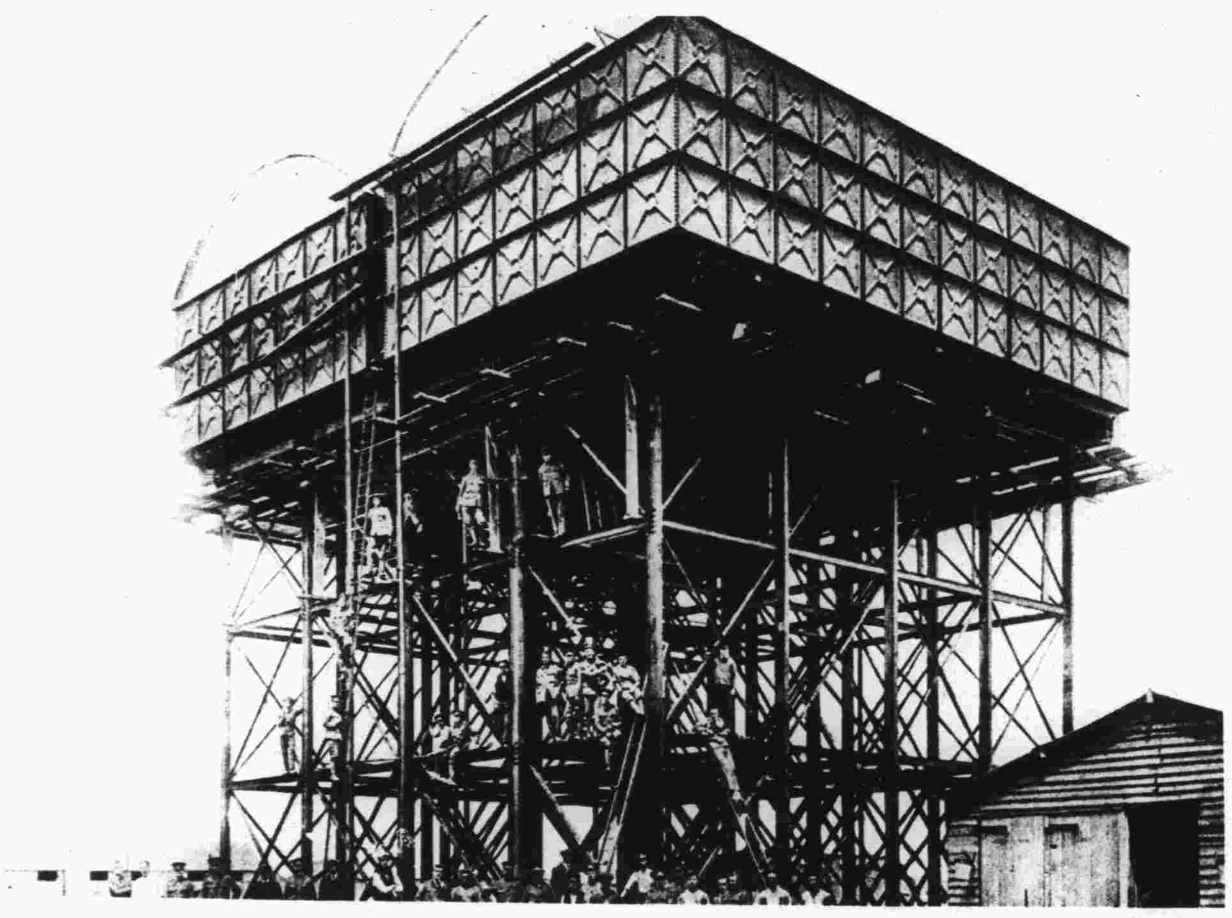

軍隊所用之水箱箱至巨可容飲水十萬斗

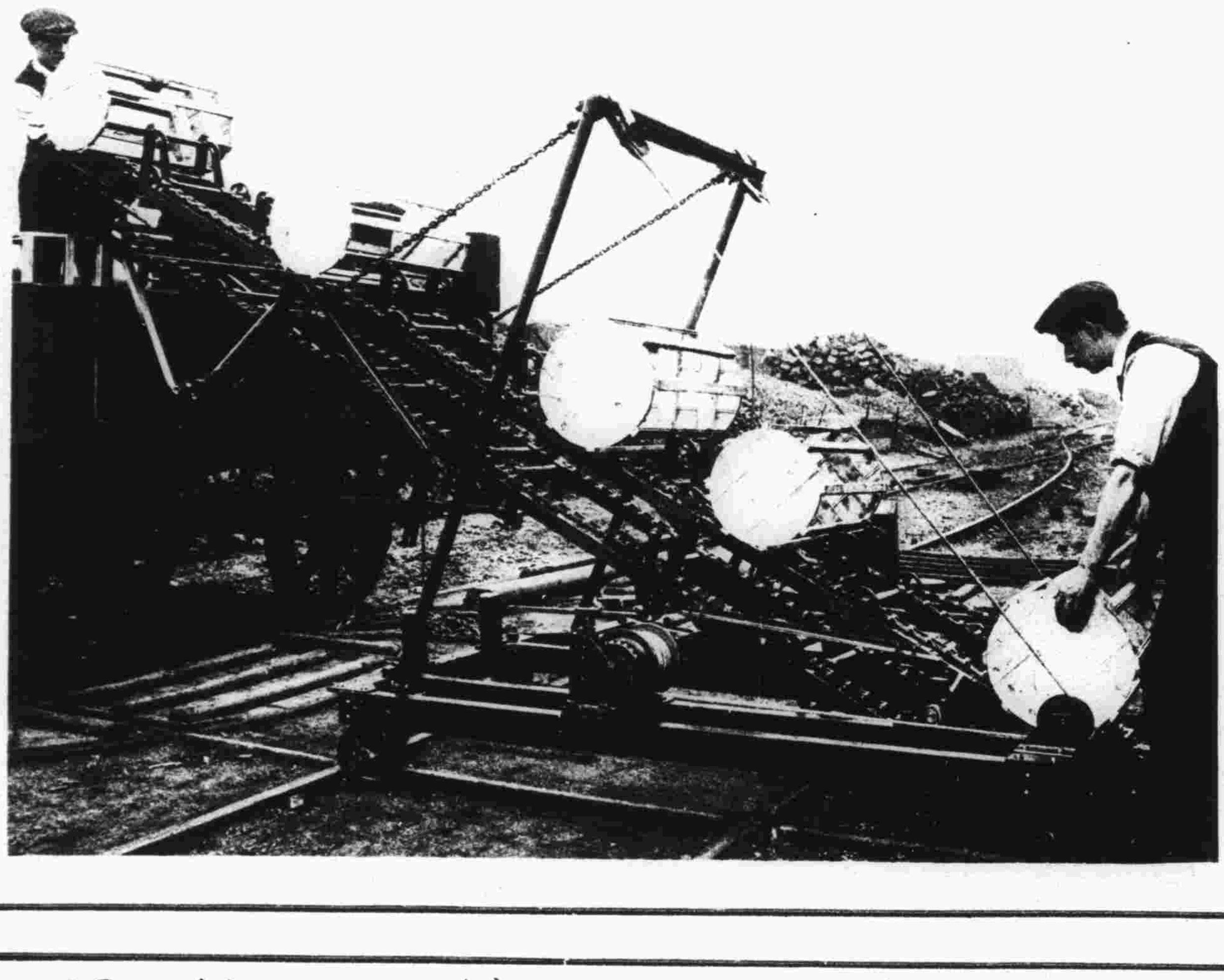

用電氣搬運器自貨車起煤

起卸牛乳餅籠之機器

古條支國中之聯軍

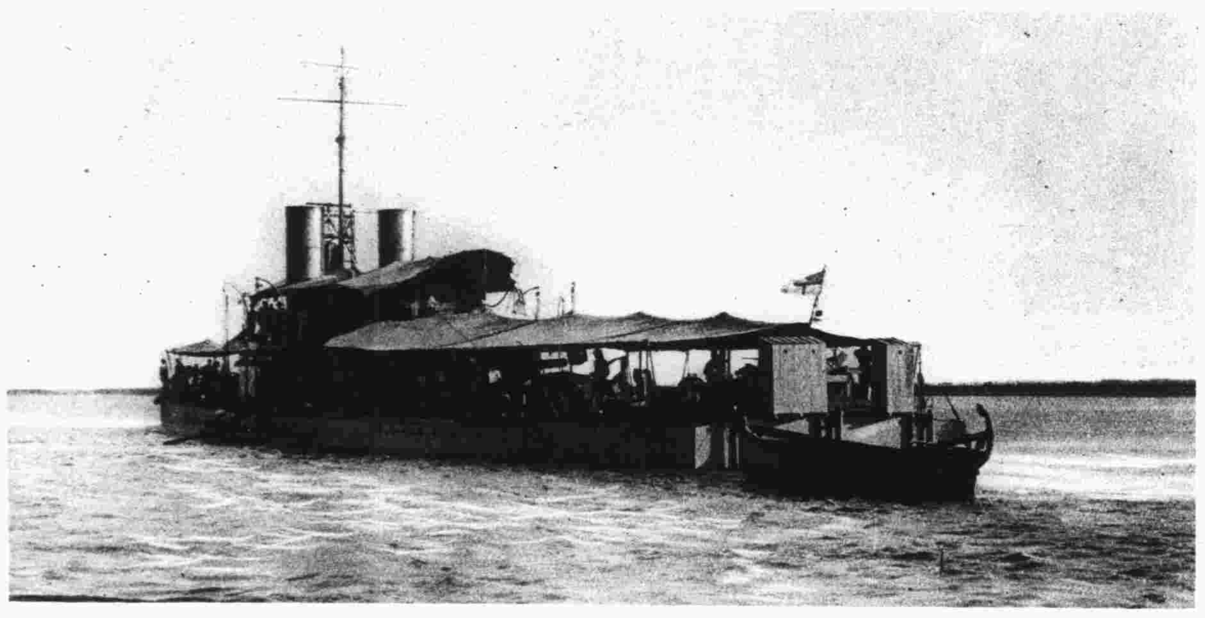

答古里斯河上之英砲艦

騾子轉運隊經過阿刺伯某鎮

俄軍哥薩克隊之出偵

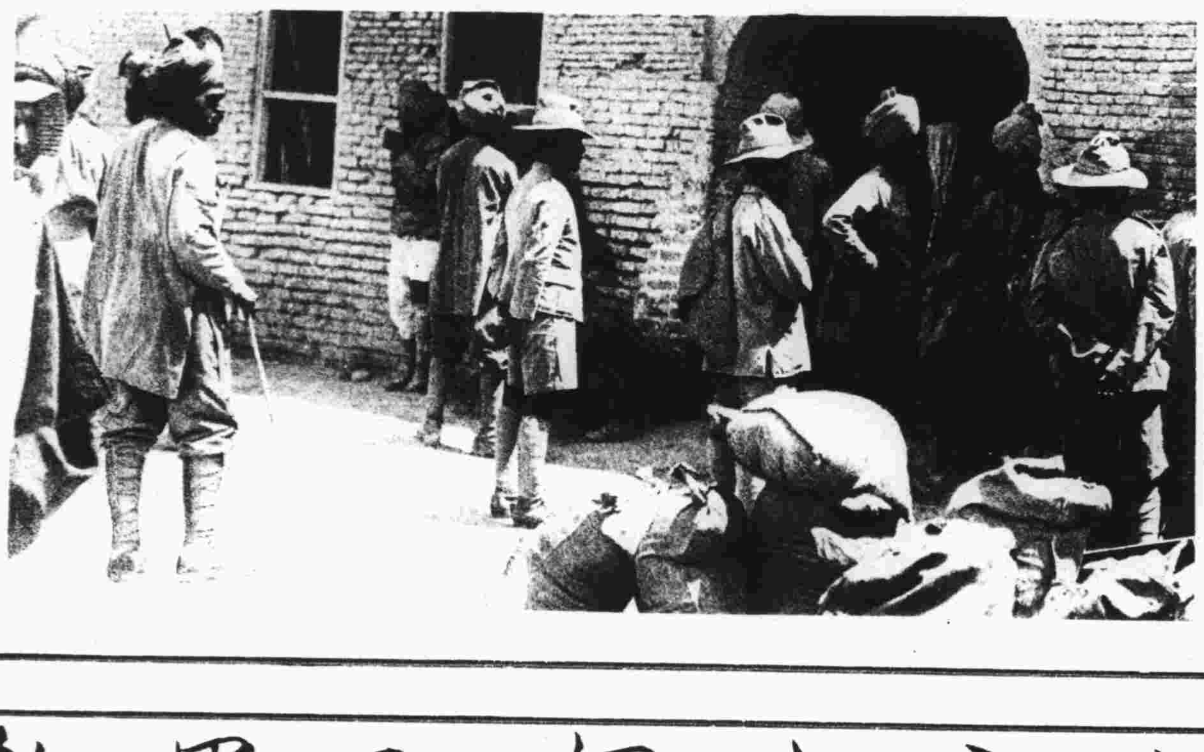

印度兵領取軍餉

印度兵休息吸烟於道旁

在埃及之澳洲兵

大隊澳洲兵在埃及開羅城之校場候火車運送至戰陣

凡關於本報函件請交倫敦絲土蘭米耳否巷古來香廳誠報主筆為要

本報可在上海別發圖書公司訂購